

Viabilisation du lotissement "Le Clos du Château"
Route des Futaies

PERMIS D'AMENAGER MODIFICATIF N°1

PA 10 : Règlement graphique



Architecture & Environnement
4, Rue des Grains - 57100 THIONVILLE
Tel : 03 82 86 40 96
Email : aae.archi@wanadoo.fr



BEREST LORRAINE
Z.I. Maisons Rouges - 57370 PHALSBOURG
8, Rue du Luxembourg - 57370 PHALSBOURG
Tel : 03 87 24 41 66 - Fax : 03 87 24 42 97
Email : lorraire@berest.fr

Agence de VUIZ
2, Avenue Gabriel LIPPMANN - 57970 VUIZ
Tel : 03 82 82 33 05 - Fax : 03 82 82 11 51
Email : berest.57@berest.fr

Indices	Date	Réalisé par	Version finale	Objet de la modification
A	17/05/2017	TURBELLERC		
Responsable Projet	Vérificateur	Echelle	N° Atelle	N° Pièce
FROELICH JM	FROELICH JM	1/250	57 0672 14 043 20	PA10
Nom de fichier				

Ce document est la propriété de BEREST, il ne peut être utilisé ou reproduit sans autorisation

Ouvrages existants :

- Bordure AC1 en béton
- Bord de chaussée existante
- Mur de propriété
- Clôture
- Limite parcelleaire
- Fossé

Ouvrages projetés :

- Périmètre du projet
- Périmètre de la zone 1AUc
- Limite parcelleaire
- Surface en enrobés
- Surface en pavés
- Espaces verts et fosse d'arbre
- Bordure type AC1 béton
- Caniveau type CC1 béton
- Bordure type P1 en béton
- 1 rang de pavés 10/10/10 béton
- Recul de 5 mètres en façade principale par rapport à l'espace public
- Recul de 3 mètres en façade secondaire par rapport à l'espace public
- Plage d'implantation de 2 mètres
- Bande d'implantation des abris de jardins
- Miloyenneté obligatoire
- Effet usoir : clôture limitée au droit de la construction en façade principale
- Emplacement coffret de raccordement
- Accès aux parcelles
- Arbre en fond de parcelle
- Candélabre
- Clôture

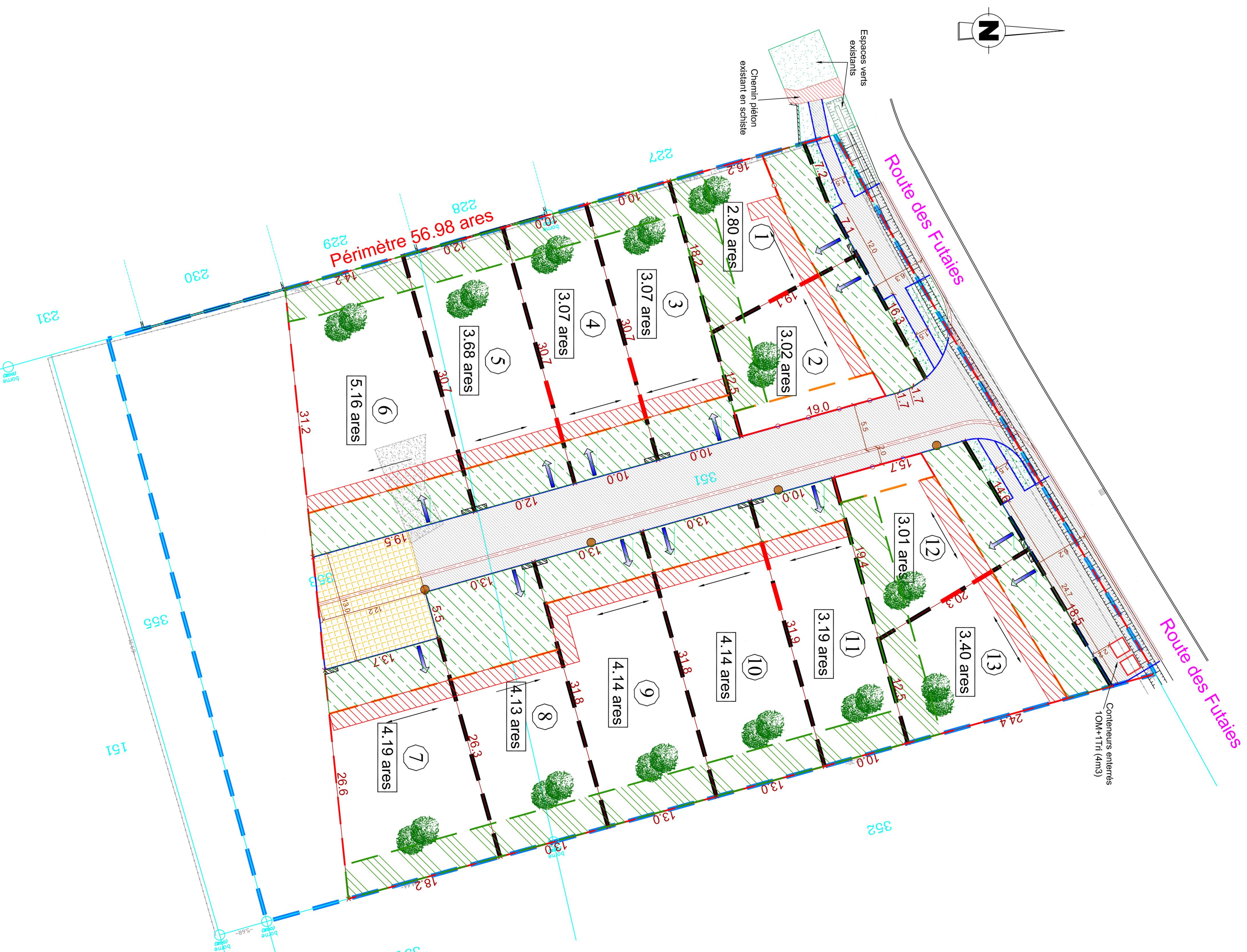

Echelle : 1/250